4 Sterne Hotelapartment in Leipzig- Provisionsfrei –

Breslauerstr. 33, 04299 Leipzig · Objekt-Nr. 1058



Eckdaten

Objektart	**Apartment**	Angebot	**zum Kauf**
Kaufpreis	**8.500,00 €**	Wohnfläche	**25,07 m²**
Zimmer	**1**	Verfügbar ab	**nach Vereinbarung**

Beschreibung

Ein als Hotel genutztes Mehrfamilienhaus. Viele kleine, sehr gepflegte Apartments in einem bestehenden Pachtvertrag mit der renomierten ZECH Hotel Gruppe.

Bitte fordern Sie mit einem Anfragemail das umfassende Exposé des Objektes an. Danach stehen wir Ihnen auch gerne für Besichtigungswünsche zur Verfügung.

Flächen & Räume

Anzahl Badezimmer	**1**	Anzahl WC	**1**
Dusche / Wanne	**Dusche**		

Ausstattung

Baujahr	**1994**	Heizungsart	**Gas**

Impressionen

Objekt online ansehen
QR-Code scannen



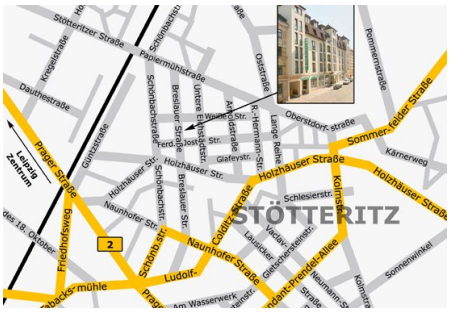



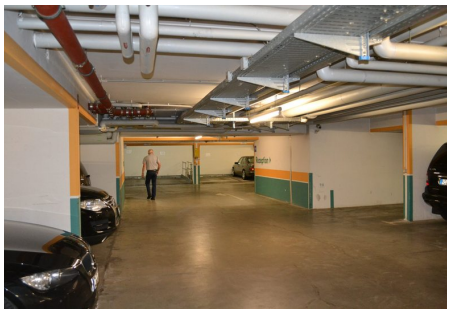





Objekt online ansehen
QR-Code scannen

Grundriss

4 Sterne Hotelapartment in Leipzig- Provisionsfrei –

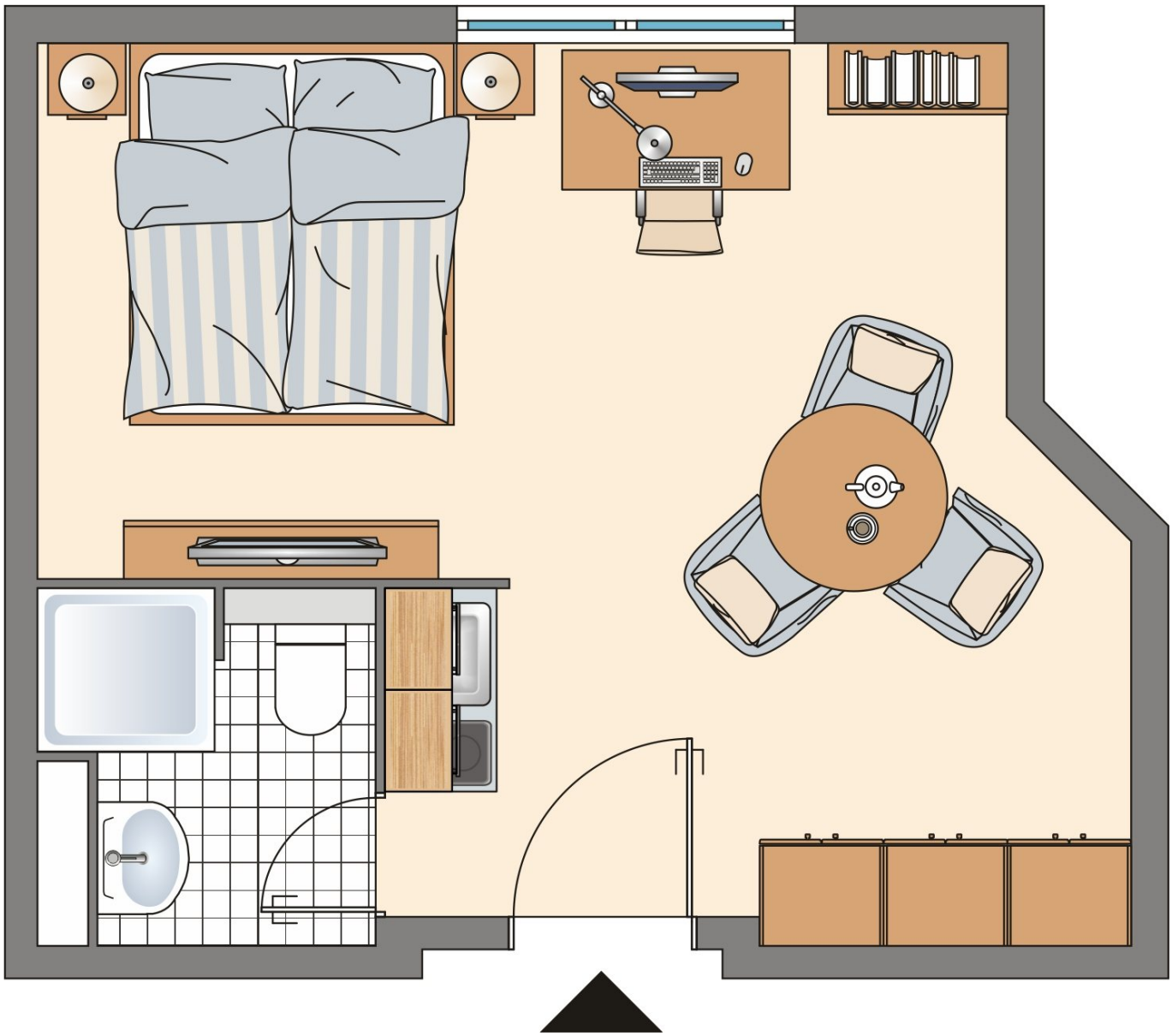

Objekt online ansehen
QR-Code scannen